

# Lager und Belüftungstechnik

## Waltinger-Außenrundsilos-

Verzinkt, unmontiert  
Baupakete zur Selbstmontage  
mit verz. Schrauben, NEOPREN Dichtscheiben  
verzinkten Stützen, Dichtschnur  
mit verzinktem Dach, Dachkontrollluke,  
wasserdichter Einstiegsluke



	Höhe m mit Dach	Höhe m ohne Dach	Inhalt m <sup>3</sup>	Inhalt t	Preis €	Art.Nr.:	
SiloØ: 3,58 m	5	5,37	4,29	43,2	33,7	<b>5.720,00</b>	206102
	6	6,21	5,13	51,6	40,3	<b>6.160,00</b>	206103
	7	7,05	5,97	60,1	46,9	<b>6.710,00</b>	206104
	8	7,89	6,81	68,6	53,5	<b>7.170,00</b>	206105
	9	8,73	7,65	77,0	60,1	<b>7.620,00</b>	206106
	10	9,57	8,49	85,5	66,7	<b>8.220,00</b>	206107
	11	10,41	9,33	94,0	73,3	<b>8.720,00</b>	206108
	12	11,25	10,17	102,0	79,8	<b>9.310,00</b>	206109
	13	12,09	11,01	110,7	86,4	<b>9.920,00</b>	206110
	14	12,93	11,85	119,2	93,0	<b>10.500,00</b>	206111
	Dachleiter mit Handlauf und Durchtrittschutz					<b>546,00</b>	206300
	Schneckenentnahme wasserdicht mit Innenrohr					<b>530,00</b>	206301
	Silodachverstärkung					<b>320,00</b>	206299
	Siloabdichtung zum Betonfundament (Blechstreifen, Dichtstoff)					<b>385,00</b>	206279
SiloØ: 4,47 m	5	5,65	4,29	67,3	52,5	<b>6.840,00</b>	206121
	6	6,49	5,13	80,5	62,8	<b>7.390,00</b>	206122
	7	7,33	5,97	93,7	73,1	<b>8.080,00</b>	206123
	8	8,17	6,81	106,9	83,4	<b>8.810,00</b>	206124
	9	9,01	7,65	120,0	93,6	<b>9.240,00</b>	206125
	10	9,85	8,49	133,2	103,9	<b>10.160,00</b>	206126
	11	10,69	9,33	146,4	114,2	<b>10.720,00</b>	206127
	12	11,53	10,17	159,6	124,5	<b>11.490,00</b>	206128
	13	12,37	11,01	172,8	134,8	<b>12.150,00</b>	206129
	14	13,21	11,85	186,0	145,1	<b>13.180,00</b>	206130
	15	14,05	12,69	199,1	155,3	<b>14.040,00</b>	206131
	16	14,89	13,53	212,3	165,6	<b>14.840,00</b>	206132
	Dachleiter mit Handlauf und Durchtrittschutz					<b>551,00</b>	206303
	Schneckenentnahme wasserdicht mit Innenrohr					<b>546,00</b>	206310
	Silodachverstärkung					<b>505,00</b>	206298
	Siloabdichtung zum Betonfundament (Blechstreifen, Dichtstoff)					<b>399,00</b>	206280

Abb. Silodurchführung für Entnahmeredler



Abb. Laufsteg feuerverzinkt, mit Silofüllredler



# Lager und Belüftungstechnik

## Waltinger-Außenrundsilos-

Verzinkt, unmontiert  
 Baupakete zur Selbstmontage  
 mit verz. Schrauben, NEOPREN Dichtscheiben  
 verzinkten Stützen, Dichtschnur  
 mit verzinktem Dach, Dachkontrolluke,  
 wasserdichter Einstiegs Luke 700x600mm

Schneelast bis max 1,25 kN/m<sup>2</sup>



	Höhe m mit Dach	Höhe m ohne Dach	Inhalt m <sup>3</sup>	Inhalt t	Preis €	Art.Nr.:
SiloØ: 5,36 m	5,88	4,29	110,2	75,5	<b>8.090,00</b>	206142
	6,72	5,13	131,8	90,3	<b>8.790,00</b>	206143
	7,56	5,97	153,4	105,1	<b>9.600,00</b>	206144
	8,40	6,81	175,0	119,9	<b>10.270,00</b>	206145
	9,24	7,65	196,6	134,6	<b>10.950,00</b>	206146
	10,08	8,49	218,1	149,4	<b>12.090,00</b>	206147
	10,92	9,33	239,7	164,2	<b>12.750,00</b>	206148
	11,76	10,17	261,3	179,0	<b>13.640,00</b>	206149
	12,60	11,01	304,5	193,8	<b>15.070,00</b>	206150
	13,44	11,85	326,0	208,6	<b>15.870,00</b>	206151
	14,28	12,69	347,6	223,3	<b>16.670,00</b>	206152
Dachleiter mit Handlauf und Durchtrittschutz					<b>688,00</b>	206302
Schneckenentnahme wasserdicht mit Innenrohr 300Ø					<b>630,00</b>	206311
Dachverstärkung für Silodach					<b>510,00</b>	206297
Siloabdichtung zum Betonfundament (Blechstreifen, Dichtstoff)					<b>395,00</b>	206281
SiloØ: 6,26 m	6,14	4,29	132,0	103,0	<b>9.540,00</b>	206161
	6,98	5,13	157,9	123,2	<b>10.380,00</b>	206162
	7,82	5,97	183,7	143,3	<b>11.300,00</b>	206163
	8,66	6,81	209,6	163,5	<b>12.110,00</b>	206164
	9,50	7,65	235,4	183,7	<b>12.890,00</b>	206165
	10,34	8,49	261,3	203,8	<b>14.170,00</b>	206166
	11,18	9,33	287,1	224,0	<b>14.980,00</b>	206167
	12,02	10,17	313,0	244,1	<b>15.980,00</b>	206168
	12,86	11,01	338,0	264,3	<b>17.730,00</b>	206169
	13,70	11,85	364,0	284,5	<b>18.730,00</b>	206171
	14,54	12,69	390,5	304,6	<b>20.380,00</b>	206172
Dachleiter mit Handlauf und Durchtrittschutz					<b>715,00</b>	206304
Schneckenentnahme wasserdicht mit Innenrohr 300Ø					<b>635,00</b>	206312
Dachverstärkung für Silodach					<b>546,00</b>	206296
Siloabdichtung zum Betonfundament (Blechstreifen, Dichtstoff)					<b>445,00</b>	206282

# Lager und Belüftungstechnik

## Waltinger-Außenrundsilos-

Einlaufstutzen bitte immer gesondert mitbestellen !



	Höhe m mit Dach	Höhe m ohne Dach	Inhalt m³	Inhalt t	Preis €	Art.Nr.:
SiloØ: 7,15 m	8,08	5,97	239,7	187,0	<b>13.200,00</b>	206180
	8,92	6,81	273,4	213,0	<b>14.110,00</b>	206181
	9,76	7,65	307,0	239,6	<b>15.120,00</b>	206182
	10,60	8,49	340,8	265,9	<b>16.550,00</b>	206183
	11,44	9,33	374,6	292,2	<b>17.550,00</b>	206184
	12,28	10,17	408,3	318,5	<b>19.450,00</b>	206185
	13,12	11,01	442,0	344,8	<b>20.650,00</b>	206186
	13,96	11,85	475,7	371,1	<b>22.200,00</b>	206187
	14,80	12,69	510,0	397,4	<b>24.850,00</b>	206188
	15,64	13,53	543,2	423,7	<b>26.300,00</b>	206189
	16,48	14,37	576,9	450,0	<b>28.000,00</b>	206190
Dachleiter mit Handlauf und Durchtrittschutz					<b>850,00</b>	206305
Schneckenentnahme wasserdicht mit Innenrohr 300Ø					<b>835,00</b>	206313
Dachverstärkung für Silodach					<b>556,00</b>	206295
Siloabdichtung zum Betonfundament (Blechstreifen, Dichtstoff)					<b>577,00</b>	206283
SiloØ: 8,04 m	8,34	5,97	303,0	236,4	<b>15.270,00</b>	206370
	9,18	6,81	345,7	269,7	<b>16.300,00</b>	206371
	10,02	7,65	388,4	302,9	<b>17.840,00</b>	206372
	10,86	8,49	431,0	336,2	<b>19.140,00</b>	206373
	11,70	9,33	473,6	369,5	<b>20.290,00</b>	206374
	12,54	10,17	516,3	402,7	<b>22.690,00</b>	206375
	13,38	11,01	558,9	436,0	<b>24.240,00</b>	206376
	14,22	11,85	601,6	469,3	<b>26.690,00</b>	206377
	15,06	12,69	644,2	502,5	<b>28.940,00</b>	206378
	15,90	13,53	686,9	535,8	<b>30.640,00</b>	206379
	16,74	14,37	730,0	569,1	<b>33.340,00</b>	206380
Dachleiter mit Handlauf und Durchtrittschutz					<b>942,00</b>	206309
Schneckenentnahme wasserdicht mit Innenrohr 300Ø					<b>949,00</b>	206314
Dachverstärkung für Silodach					<b>910,00</b>	206294
Siloabdichtung zum Betonfundament (Blechstreifen, Dichtstoff)					<b>595,00</b>	206284



Abb. Siloanlage von oben



# Lager und Belüftungstechnik

## Waltinger-Außenrundsilos-

Einlaufstutzen bitte immer gesondert mitbestellen !

	Höhe m mit Dach	Höhe m ohne Dach	Inhalt m <sup>3</sup>	Inhalt t	Preis €	Art.Nr.:
SiloØ: 8,94 m	11,89	9,33	585,00	456,00	<b>24.400,00</b>	206401
	12,73	10,17	638,00	497,00	<b>27.050,00</b>	206402
	13,57	11,01	691,00	540,00	<b>28.700,00</b>	206403
	14,41	11,85	745,00	580,00	<b>31.700,00</b>	206404
	15,25	12,69	796,00	621,00	<b>34.500,00</b>	206405
	16,09	13,53	850,00	662,00	<b>36.900,00</b>	206406
	16,93	14,37	902,00	703,00	<b>40.200,00</b>	206407
	17,77	15,21	954,00	744,00	<b>42.400,00</b>	206408
	18,61	16,05	1000,0	785,00	<b>43.300,00</b>	206409
	19,45	16,89	1060,0	827,00	<b>49.900,00</b>	206410
Dachleiter mit Handlauf und Durchtrittschutz					<b>970,00</b>	206306
Schneckenentnahme wasserdicht mit Innenrohr 300Ø					<b>999,00</b>	206315
Dachverstärkung für Silodach					<b>1.010,00</b>	206425
Siloabdichtung zum Betonfundament (Blechstreifen, Dichtstoff)					<b>650,00</b>	206285
					Preis €	Art.Nr.:
	Temperaturmesskabel 8,00 m 4 Fühler				<b>408,00</b>	105216
	Temperaturmesskabel 10,00 m 5 Fühler				<b>458,00</b>	105217
	Temperaturmesskabel 12,00 m 6 Fühler				<b>508,00</b>	105218
	Temperaturmesskabel 14,00 m 7 Fühler				<b>558,00</b>	105219
	Temperaturmesskabel 16,00 m 8 Fühler				<b>608,00</b>	
	Temperaturanzeigergerät digital 40 Messtellen				<b>490,00</b>	105210
	Dachstutzen für Messkabelaufhängung				<b>125,00</b>	206455
	Dachstutzen für Dreiflügelmelder				<b>45,00</b>	206456
	Drehflügelmelder 230V				<b>265,00</b>	105170
	Drehflügelmelder 24 V				<b>305,00</b>	105179
	ROTO Fliehkraft - Siloverteiler				<b>655,00</b>	203090



# Lager und Belüftungstechnik

## Waltinger-Rundsilos -Anbauteile-

Aufstiegsleitern für Außensilos mit Rückenschutzbügel und Schutzholmen.  
Die Leitern beginnen 2 m über dem Boden, mit Anstellleiter.

	Preis €	Art.Nr.:
Silohöhe: 5,97 m	<b>530,00</b>	203941
Silohöhe: 6,81 m	<b>620,00</b>	203942
Silohöhe: 7,65 m	<b>725,00</b>	203943
Silohöhe: 8,49 m	<b>800,00</b>	203944
Silohöhe: 9,33 m	<b>890,00</b>	203959
Silohöhe: 10,17 m (1 Ruhepodest)	<b>1.390,00</b>	203945
Silohöhe: 11,01 m (1 Ruhepodest)	<b>1.485,00</b>	203946
Silohöhe: 11,85 m (1 Ruhepodest)	<b>1.590,00</b>	203947
Silohöhe: 12,69 m (1 Ruhepodest)	<b>1.690,00</b>	203948
Silohöhe: 13,53 m (1 Ruhepodest)	<b>1.770,00</b>	203949
Silohöhe: 14,37 m (1 Ruhepodest)	<b>1.830,00</b>	203950
Silohöhe: 15,21 m (1 Ruhepodest)	<b>1.975,00</b>	203957
Silohöhe: 16,05 m (1 Ruhepodest)	<b>2.075,00</b>	203958
Silohöhe: 16,89 m (2 Ruhepodeste)	<b>2.650,00</b>	203960
Silohöhe: 17,73 m (2 Ruhepodeste)	<b>2.835,00</b>	203961
Silohöhe: 18,57 m (2 Ruhepodeste)	<b>2.965,00</b>	203962
Ruhepodest	<b>430,00</b>	203970
Zwickelpodest mit Geländer	<b>725,00</b>	203971
Laufsteg 1,00 m breit mit Gitterrost 30/30	<b>430,00</b>	203972
Silostütze (für Redler oder Laufsteg)	<b>725,00</b>	203973
Elevatorbühne	<b>1.725,00</b>	203974
Dachentlüftungshaube	<b>165,00</b>	203954
Abdichtmanschette für Schneckenentn. 430Ø	<b>205,00</b>	204034
Blechdeckel mit Stehbolzen 355Ø	<b>85,00</b>	206452
Faltenbalg Gummi 355-100Ø mit Schellen	<b>105,00</b>	206450
Einlaufstutzen für Silodach 150Ø	<b>95,00</b>	206290
Einlaufstutzen für Silodach 200Ø	<b>117,00</b>	206291
Einfüllstutzen für Silodach 250Ø	<b>144,00</b>	206293
Einstiegs Luke eckig	<b>940,00</b>	206292
Einstiegs Luke rund	<b>535,00</b>	206289
Einstiegstür 1800x540mm	<b>1.490,00</b>	206288

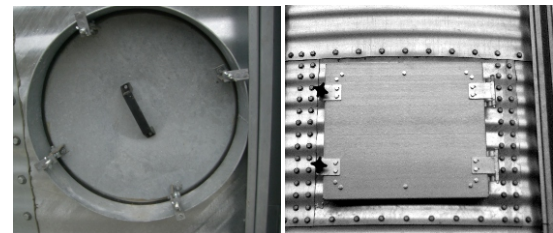
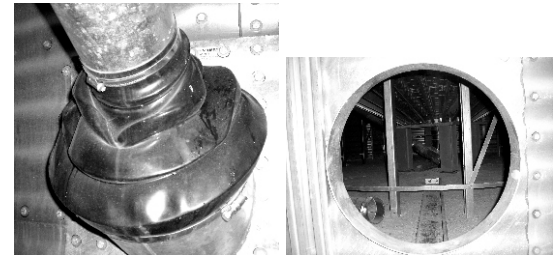

# Lager und Belüftungstechnik

## Waltinger - Belüftungseinrichtungen

Für Außenrundsilos, bestehend aus verlorener Blechschalung, mit Blechrostabdeckung b:0,50m 2 Bypässe 200Ø zur Trichterbelüftung, Luftanschluß 300Ø

Belüftungseinrichtung 3,00x3,00 m mit Bypass 200Ø	<b>2.050,00</b>	205228
Belüftungseinrichtung 3,50x3,50 m mit Bypass 200Ø	<b>2.270,00</b>	205229
Belüftungseinrichtung 4,00x4,00 m mit Bypass 200Ø	<b>2.500,00</b>	205230
Belüftungseinrichtung 4,50x4,50 m mit Bypass 200Ø	<b>2.700,00</b>	205231
Belüftungseinrichtung 5,00x5,00 m mit Bypass 200Ø	<b>2.990,00</b>	205232

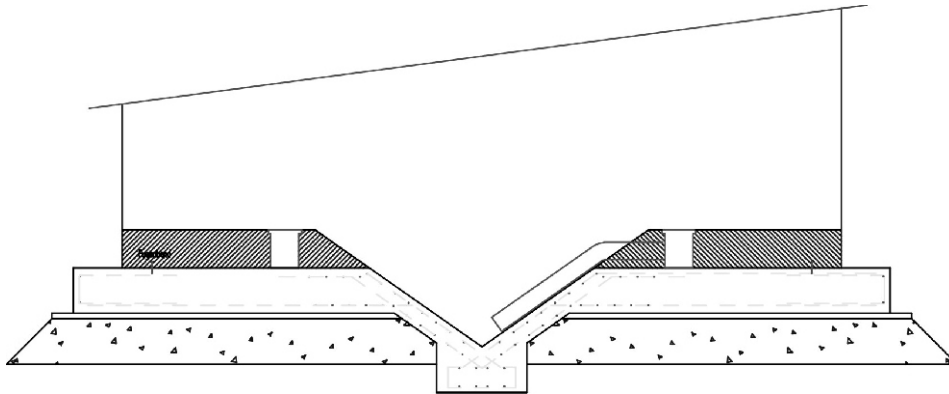

## Waltinger - Belüftungstrichter

Für Außenrundsilos, Innenrundsilos zum (auch nachträglichen) Einbau  
Trichterneigung 27°, erhöhte Unterkonstruktion 0,60 m, Bleche mit Schuppenlochung zum gleichmäßigen Belüften.  
verzinkte Konstruktion. Standardauslauf 200Ø.

Konus 3,58Ø	<b>6.100,00</b>	206500
Konus 4,47Ø	<b>8.030,00</b>	206501
Konus 5,36Ø	<b>9.110,00</b>	206502
Konus 6,26Ø	<b>14.200,00</b>	206503
Konus 7,15Ø	<b>19.200,00</b>	206504
Konus 8,04Ø	<b>24.300,00</b>	206505

